ASOCIAŢIA DE ACREDITARE DIN ROMÂNIA
ORGANISMUL NAŢIONAL DE ACREDITARE
Bucureşti, Calea Vitan nr. 242, Sector 3, cod 031301
Secretariat: tel. 021-402 04 71, fax 021-402 04 89, e-mail: renar@renar.ro; web: www.renar.ro
CUI RO 4311980

Nr. ieşire RENAR 13576-C / 04.08.2014

COMUNICAREA ECHIPEI

Către,
OEC SPITALUL CLINIC DE BOLI INFECŢIOASE "SF. PARASCHEVA" IAŞI - Laborator de analize medicale (dosar 2901 LM)
Fax: 0232-264252

În atenţia d-nei dr. Rodica FÂNTÂNARU

Vă comunicăm că pentru evaluarea în vereea acreditării programată în perioada 18-19.09.2014 a fost stabilită echipa de evaluare compusă din următoarele persoane:

Funcţia în echipa de evaluare	Nume şi prenume	Organizaţia de care aparţine
Evaluator Şef	Victoriţa PĂUN	RENAR
Evaluator tehnic	Maria DAN	Institutul de Boli Cardiovasculare Iasi
Evaluator tehnic în formare	Mirela SMĂRĂNDOIU	Sp. Jud. Urgenta Botosani

În cazul în care există obiecţii se va completa partea de jos a formularului şi se va transmite în maxim 7 zile lucrătoare.
În cazul în care nu se vor transmite obiecţii se va considera ca fiind acceptată echipa propusă.

DIRECTOR DIRECŢIA ACREDITARE
Aneta MARINA

.....

OBIECŢII LA ACCEPTAREA ECHIPEI

Către,
Director Direcţia Acreditare
Fax 021/402.04.89

OEC.....,
nu este de acord cu echipa de evaluare propusă de RENAR aşa cum este prezentată mai sus.
Motivele neacceptării (dacă este cazul) sunt următoarele:
.....
.....
Notă: După completare retransmiteţi acest formular la RENAR, prin fax, până la data .....

REPREZENTANT LEGAL OEC
Manager General DOROBAT Carmen Mihaela

MANAGER TEHNIC OEC (sau echivalent)
FANTANARU Rodica

Scanned with OKEN Scanner

Scanned with OKEN Scanner

Denumirea organizaţiei: SPITALUL CLINIC DE BOLI INFECŢIOASE „Sf.PARASCHEVA" IAŞI
Adresa organizaţiei: Iaşi, Str. Octav BOTEZ, nr. 2, cod poştal 700116
Denumirea OEC: LABORATORUL DE ANALIZE MEDICALE AI SPITALULUI CLINIC DE BOLI INFECŢIOASE „Sf.PARASCHEVA" IAŞI
Adresa OEC: Iaşi, Str. Octav BOTEZ, nr. 2, cod poştal 700116
Locul evaluării: Iaşi, Str. Octav BOTEZ, nr. 2, cod poştal 700116
Dosar nr.2901 LM

PERIOADA EVALUĂRII
De la: 18.09.2014 la: 19.09.2014

TIPUL EVALUĂRII

XEvaluare iniţială	Reevaluare nr.
Evaluare de supraveghere	Supraveghere nr.
Evaluare de extindere	Extindere nr.
Reevaluare	
Evaluare extraordinară	

DOCUMENTE DE REFERINŢĂ PENTRU EVALUARE:
SR EN ISO/CEI 15189: 2007
Documente EA: 4/17
Documente ILAC: G24
Document din seria RS: RS 1.3
Document RE: RE-01, RE-02
Document din seria CR: CR-00, CR 10-2
Documente RENAR : P-04, P-05
Legislaţia aplicabilă Ordinul MS 1301/2007, Ordinul 1226/2012

ECHIPA DE EVALUARE RENAR

Nume, prenume	Funcţia în echipă	Locul de muncă
Victoriţa PĂUN	Evaluator Şef	RENAR
Maria DAN	Evaluator tehnic	Institutul de Boli Infecţioase Cardiovasculare Iaşi
Mirela SMĂRĂNDOIU	Evaluator tehnic în formare	Spitalul Judeţean BOTOŞANI

Întocmit,
Evaluator şef,
Victoriţa PĂUN
Nume, Prenume:
Data: 04.08.2014
Semnătura:

Aprobat,
Director Acreditare Laboratoare,
Aneta MARINA
Nume, Prenume:
Data: 04.08.2014
Semnătură:

În cazul în care aveţi obiecţii privind acceptarea prezentului plan, acestea trebuie transmise până la data
În caz contrar planul de evaluare se consideră acceptat.

Denumirea organizaţiei: SPITALUL CLINIC DE BOLI INFECŢIOASE „Sf.PARASCHEVA" IAŞI
Adresa organizaţiei: Iaşi, Str. Octav BOTEZ, nr. 2, cod poştal 700116
Denumirea OEC: LABORATORUL DE ANALIZE MEDICALE AI SPITALULUI CLINIC DE BOLI INFECŢIOASE „Sf.PARASCHEVA" IAŞI
Adresa OEC: Iaşi, Str. Octav BOTEZ, nr. 2, cod poştal 700116
Locul evaluării: Iaşi, Str. Octav BOTEZ, nr. 2, cod poştal 700116
Dosar nr.2901 LM

Nr. etapei si denumirea	Data	Ora	Evaluatori	Persoane participante
1.Şedinţa de deschidere	18.09.2014	9:00 – 9:30	Echipa de evaluare	Manager General Manager tehnic Manager calitate
Scurtă vizită a OEC	18.09.2014	9:30- 9.45	Echipa de evaluare	Manager tehnic Manager calitate
2. Analiza rezolvării neconformităţilor de la vizita anterioară	18.09.2014	9:45-10:00	Evaluator şef Evaluator	Manager tehnic Manager calitate

Nr. etapei si denumirea	Data	Ora	Evaluatori	Persoane intervievate
CERINŢE DE MANAGEMENT				
1 Organizare și management	18-19.09.2014	10:00-17:00	Evaluator şef	Manager general Manager tehnic
2 Sistem de management al calității			Evaluator şef	Manager general Manager tehnic Manager calitate
3 Controlul documentelor			Evaluator şef	Manager calitate
4 Analiza contractelor			Evaluator şef	Manager tehnic
5 Analize efectuate de laboratoare subcontractate			Evaluator şef	Manager tehnic
6 Servicii externe și aprovizionare			Evaluator şef	Manager tehnic Manager calitate
7 Servicii de consiliere			Evaluator şef	Manager tehnic Manager calitate
8 Rezolvarea reclamatiilor			Evaluator şef	Manager tehnic Manager calitate
9 Identificarea și controlul neconformităților			Evaluator şef	Manager tehnic Manager calitate
10 Acțiuni corective			Evaluator şef	Manager calitate
11 Actiuni preventive			Evaluator şef	Manager calitate
12 Îmbunătățire continuă			Evaluator şef	Manager calitate
13 Inregistrari tehnice și de calitate			Evaluator şef	Manager tehnic Manager calitate
14 Audit intern			Evaluator şef	Manager calitate
15 Analiza efectuată de management			Evaluator şef	Manager general Manager tehnic Manager calitate
16 Utilizarea mărcii naţionale de acreditare			Evaluator şef	Manager general Manager tehnic Manager calitate

Scanned with OKEN Scanner

Denumirea organizaţiei: SPITALUL CLINIC DE BOLI INFECŢIOASE „Sf.PARASCHEVA" IAŞI
Adresa organizaţiei: Iaşi, Str. Octav BOTEZ, nr. 2, cod poştal 700116
Denumirea OEC: LABORATORUL DE ANALIZE MEDICALE AI SPITALULUI CLINIC DE BOLI INFECŢIOASE „Sf.PARASCHEVA" IAŞI
Adresa OEC: Iaşi, Str. Octav BOTEZ, nr. 2, cod poştal 700116
Locul evaluării: Iaşi, Str. Octav BOTEZ, nr. 2, cod poştal 700116
Dosar nr.2901 LM

Nr. etapei si denumirea	Data	Ora	Evaluatori	Persoane intervievate
CERINŢE TEHNICE				
Proceduri preanalitice	18.09.2014	10:00-10:30	Maria DAN Mirela SMĂRĂNDOIU	Asist.med.recoltare Personal recepţie

Nr. etapei si denumirea	Data	Ora	Evaluatori	Persoane intervievate
CERINŢE TEHNICE Domeniul Hematologie				
1 Personal 2 Condiţii de mediu şi de lucru 3 Echipamente de laborator 4 Proceduri analitice 5 Asigurarerea calităţii procedurilor analitice 6 Proceduri postanalitice 7 Raportarea rezultatelor	18.09.2014	10:00 – 17.00	Maria DAN	Denisa COVACIUC

Nr. etapei si denumirea	Data	Ora	Evaluatori	Persoane intervievate
CERINŢE TEHNICE Domeniul Chimie Clinică				
1 Personal 2 Condiţii de mediu şi de lucru 3 Echipamente de laborator 4 Proceduri analitice 5 Asigurarerea calităţii procedurilor analitice 6 Proceduri postanalitice 7 Raportarea rezultatelor	18.09.2014	10:00 – 17.00	Mirela SMĂRĂNDOIU Maria DAN	Valentina HOLBAN Laura PODARU Adriana CAPŞA Alina ALBOAIE Maria DRAGAN Corin CIRJAN

Nr. etapei si denumirea	Data	Ora	Evaluatori	Persoane intervievate
CERINŢE TEHNICE Domeniul Imunologie				
1 Personal 2 Condiţii de mediu şi de lucru 3 Echipamente de laborator 4 Proceduri analitice 5 Asigurarerea calităţii procedurilor analitice 6 Proceduri postanalitice 7 Raportarea rezultatelor	18.09.2014	10:00 – 17.00	Mirela SMĂRĂNDOIU Maria DAN	Mirela CRISTINA PETROVICI

Scanned with OKEN Scanner

Denumirea organizaţiei: SPITALUL CLINIC DE BOLI INFECŢIOASE „Sf.PARASCHEVA" IAŞI
Adresa organizaţiei: Iaşi, Str. Octav BOTEZ, nr. 2, cod poştal 700116
Denumirea OEC: LABORATORUL DE ANALIZE MEDICALE AI SPITALULUI CLINIC DE BOLI INFECŢIOASE „Sf.PARASCHEVA" IAŞI
Adresa OEC: Iaşi, Str. Octav BOTEZ, nr. 2, cod poştal 700116
Locul evaluării: Iaşi, Str. Octav BOTEZ, nr. 2, cod poştal 700116
Dosar nr.2901 LM

Nr. etapei si denumirea	Data	Ora	Evaluatori	Persoane intervievate
CERINŢE TEHNICE Domeniul Microbiologie				
1 Personal 2 Condiţii de mediu şi de lucru 3 Echipamente de laborator 4 Proceduri analitice 5 Asigurarerea calităţii procedurilor analitice 6 Proceduri postanalitice 7 Raportarea rezultatelor	18.09.2014	10.00 – 17.00	Maria DAN	Rodica FÂNTÂNARU Olivia DORNEANU Olga FILIP Cătălina LOGIGAN

Eşantionul încercărilor evaluate prin asistare				
Numărul curent al incercarii/ etalonarii din lista nr. 39520/20.12.2013	Denumirea incercarii / etalonarii	Data	Evaluator	Persoane intervievate
HEMATOLOGIE				
	Hemoleucograma completă-spectroscopie de impedanţă, spectrofotometri , citometrie în flux/frotiu sanguin	18.09.2014	Maria DAN	Mirela MIHALACHE Cristina VIERU
	Determinări imunohematologice /hemaglutinare	18.09.2014	Maria DAN	
CHIMIE CLINICĂ				
	Determinări biochimice/ spectrofotometrie	18.09.2014	Mirela SMĂRĂNDOIU Maria DAN	Mirela MIHALACHE Cristina VIERU
IMUNOLOGIE				
	Determinări imunologice/imunocromatografie	18.09.2014	Mirela SMĂRĂNDOIU Maria DAN	Mirela MIHALACHE Cristina VIERU
MICROBIOLOGIE				
	Examen microbiologic al exsudatului nazale/microscopie optică	18.09.2014	Maria DAN	Olivia DORNEANu Olga FILIP Cătălina LOGIGAN

Scanned with OKEN Scanner

Denumirea organizaţiei: SPITALUL CLINIC DE BOLI INFECŢIOASE „Sf.PARASCHEVA" IAŞI
Adresa organizaţiei: Iaşi, Str. Octav BOTEZ, nr. 2, cod poştal 700116
Denumirea OEC: LABORATORUL DE ANALIZE MEDICALE AI SPITALULUI CLINIC DE BOLI INFECŢIOASE „Sf.PARASCHEVA" IAŞI
Adresa OEC: Iaşi, Str. Octav BOTEZ, nr. 2, cod poştal 700116
Locul evaluării: Iaşi, Str. Octav BOTEZ, nr. 2, cod poştal 700116
Dosar nr.2901 LM

	Urocultura / examen microscopic	18.09.2014	Maria DAN	Olivia DORNEANu Olga FILIP Cătălina LOGIGAN
	Antibiograma /difuzimetrie	18.09.2014	Maria DAN	Olivia DORNEANu Olga FILIP Cătălina LOGIGAN
	Examen coproparazitologic/microscopie optică	18.09.2014	Maria DAN	Rodica FÂNTÂNARU

Nr. etapei si denumirea	Data	Ora	Evaluatori	Persoane participante
Şedinta de analiză a constatărilor de la faţa locului	19.09.2014	12.00 – 12.30	Echipa de evaluare	Manager General Manager tehnic Manager calitate
Sedinţa de închidere Comentarii OEC		12.30-13.00	Echipa de evaluare	

Notă: Formularul stabileste cerinţele minime de evaluat si poate fi completat funcţie de domeniile specifice solicitate a fi acreditate respectiv functie de numarul de locaţii.

Scanned with OKEN Scanner

Scanned with OKEN Scanner

ASOCIAȚIA DE ACREDITARE DIN ROMÂNIA - RENAR

Bucureşti, Calea Vitan nr. 242, sector 3, cod 031301
CIF RO 4311980

RENAR este semnatar al EA-MLA pentru încercări, inclusiv analize medicale.

CERTIFICAT DE ACREDITARE
Nr. LM 900

Asociația de Acreditare din România – RENAR, fiind recunoscută ca Organism Național de Acreditare prin OG 23/2009, prin prezentul certificat atestă că organizația:

SPITALUL CLINIC DE BOLI INFECȚIOASE "SF. PARASCHEVA" IAȘI

Iaşi, Str. Octav Botez nr. 2, județul Iaşi

prin

Laboratorul de Analize Medicale

îndeplineşte cerințele **SR EN ISO 15189:2007** şi este competentă să efectueze activități de **ANALIZE MEDICALE**, așa cum se detaliază în Anexa la prezentul certificat de acreditare.

Această acreditare este menținută cu condiția îndeplinirii în mod continuu a criteriilor de acreditare stabilite de Asociația de Acreditare din România - RENAR.

Prezentul certificat este însoțit de Anexa nr. 1 (4 pagini), parte integrantă a acestuia.

Pentru verificarea validității certificatului de acreditare, inclusiv a Anexei, se consultă website-ul RENAR, www.renar.ro.

Data acreditării inițiale: 18.12.2014
Data expirării acreditării: 17.12.2018

DIRECTOR GENERAL
Cătălina Viorica NEAGUE

PREŞEDINTE AL CONSILIULUI DE ACREDITARE
dr. ing. Dumitru DINU

RENAR

Reproducerea parțială a prezentului certificat este interzisă.

Scanned with OKEN Scanner

ASOCIAȚIA DE ACREDITARE DIN ROMÂNIA - RENAR

Bucureşti, Calea Vitan nr. 242, sector 3, cod 031301
CIF RO 4311980

RENAR este semnatar al EA-MLA pentru încercări, inclusiv analize medicale.

CERTIFICAT DE ACREDITARE
Nr. LM 900

Asociația de Acreditare din România – RENAR, fiind recunoscută ca Organism Național de Acreditare prin OG 23/2009, prin prezentul certificat atestă că organizația:

SPITALUL CLINIC DE BOLI INFECȚIOASE "SF. PARASCHEVA" IAȘI

Iaşi, Str. Octav Botez nr. 2, județul Iaşi

prin

Laboratorul de Analize Medicale

îndeplineşte cerințele **SR EN ISO 15189:2007** şi este competentă să efectueze activități de **ANALIZE MEDICALE**, aşa cum se detaliază în Anexa la prezentul certificat de acreditare.

Această acreditare este menținută cu condiția îndeplinirii în mod continuu a criteriilor de acreditare stabilite de Asociația de Acreditare din România - RENAR.

Prezentul certificat este însoțit de Anexa nr. 1 (4 pagini), parte integrantă a acestuia.

Pentru verificarea validității certificatului de acreditare, inclusiv a Anexei, se consultă website-ul RENAR, www.renar.ro.

Data acreditării inițiale: 18.12.2014
Data expirării acreditării: 17.12.2018

DIRECTOR GENERAL

Cătălina Viorica NEAGUE

PREŞEDINTE AL CONSILIULUI DE ACREDITARE

dr. ing. Dumitru DINU

RENAR

Reproducerea parțială a prezentului certificat este interzisă.

ASOCIAŢIA DE ACREDITARE DIN ROMÂNIA

ORGANISMUL NAŢIONAL DE ACREDITARE

RENAR >> RO >> Organisme acreditate

Ajutor

Toate organismele de evaluare a conformităţii (OEC) sunt afişate în tabelul din alăturat, acestea fiind sortate în ordine alfabetică după nume.

Selectaţi organismul. Detaliile precum şi linkurile către certificatul de acreditare (respectiv anexa acestuia) vor fi afişate în partea de jos a ecranului. Căutarea OEC se poate face după următoarele criterii:

- Cuvânt cheie
- Activitate
- Număr certificat
- Nume OEC
- Localitate

Continuare

Organisme de evaluare a conformităţii (OEC) acreditate

Cuvânt cheie	Activitate	Nr. certificat	Nume OEC	Localitate
Căutare în tabel	Toate	LM 900	Căutare în tabel	Căutare în tabel
	Analize medicale	LM 900	SPITALUL CLINIC DE BOLI INFECTIOASE SF. PARASCHEVA IASI / Laborator de analize medicale	Iasi

Tabel actualizat: 11.11.2015

Notă: toate organismele de verificare care efectuează verificarea emisilor gazelor cu efect de seră acreditate de RENAR desfăşoară activităţi numai pe teritoriul României.

SPITALUL CLINIC DE BOLI INFECTIOASE SF. PARASCHEVA IASI

Certificat	Anexă	Data emiterii	Data expirării	Adresă	Telefon	Fax	Email	Web	Stare	Actualizare informaţii
		18.12.2014	17.12.2018	Iasi, Str. Octav Botez nr. 2, judetul Iasi, CP 700116	0232-297719	0232-264252			Acreditat	20.12.2014

© RENAR

Adresa: Bucureşti, Calea Vitan nr. 242, sector 3, cod poştal 031301, Telefon: 021 402 04 71, Fax: 021 402 04 89

Scanned with OKEN Scanner

ASOCIAŢIA DE ACREDITARE DIN ROMÂNIA

ORGANISMUL NAŢIONAL DE ACREDITARE

Ajutor

Toate organismele de evaluare a conformităţii (OEC) sunt afişate în tabelul din alăturat, acestea fiind sortate în ordine alfabetică după nume.

Selectaţi organismul. Detaliile precum şi linkurile către certificatul de acreditare (respectiv anexa acestuia) vor fi afişate în partea de jos a ecranului. Căutarea OEC se poate face după următoarele criterii:

- Cuvânt cheie
- Activitate
- Număr certificat
- Nume OEC
- Localitate

Continuare

Organisme de evaluare a conformităţii (OEC) acreditate

Cuvânt cheie	Activitate	Nr. certificat	Nume OEC	Localitate
Căutare în tabel	Toate	LM 900	Căutare în tabel	Căutare în tabel
	Analize medicale	LM 900	SPITALUL CLINIC DE BOLI INFECTIOASE SF. PARASCHEVA IASI / Laborator de analize medicale	Iasi

Tabel actualizat: 11.11.2015

Notă: toate organismele de verificare care efectuează verificarea emisilor gazelor cu efect de seră acreditate de RENAR desfăşoară activităţi numai pe teritoriul României.

SPITALUL CLINIC DE BOLI INFECTIOASE SF. PARASCHEVA IASI

Certificat	Anexă	Data emiterii	Data expirării	Adresă	Telefon	Fax	Email	Web	Stare	Actualizare informaţii
		18.12.2014	17.12.2018	Iasi, Str. Octav Botez nr. 2, judetul Iasi, CP 700116	0232-297719	0232-264252			Acreditat	20.12.2014

© RENAR

Adresa: Bucureşti, Calea Vitan nr. 242, sector 3, cod poştal 031301, Telefon: 021 402 04 71, Fax: 021 402 04 89

Scanned with OKEN Scanner

Scanned with OKEN Scanner

Anexa nr. 1 la Certificatul de Acreditare nr. LM 900
Data emiterii Anexei nr. 1: 18.12.2014

Laborator de analize medicale

Iaşi, Str. Octav Botez nr. 2, judeţul Iaşi

aparţinând de **Spitalul Clinic de Boli Infecţioase „SF. PARASCHEVA" Iaşi**

Nr. crt.	Material analizat (Proba)	Analiza / principiul analitic	Parametrii determinaţi	Documentul de referinţă
Tipul analizei – HEMATOLOGIE				
1	Sânge	Hemoleucograma completa / spectroscopie de impedanţă, spectrofotometrie, citometrie în flux	Număr total de leucocite Procent de neutrofile, Număr total de neutrofile, Procent de eozinofile, Număr total de eozinofile, Procent de bazofile, Număr total de bazofile, Procent de limfocite, Număr total de limfocite, Procent de monocite, Număr total de monocite, Număr total de eritrocite Hemoglobina, Hematocrit, Volum mediu eritrocitar, Cantitate de hemoglobină medie, Concentraţie de hemoglobina eritrocitară medie, Distributie eritrocitara Numar de trombocite Trombocrit Volum trombocitar mediu Distributie trombocitara	PSL H4-01
		Examen citologic al frotiului sanguin /microscopie optică	Examen citologic al frotiului sanguin	PSL H4-02
2.	Sânge	Numărare reticulocite/ microscopie optică	Numar reticulocite	PSL H4-03
3.	Sânge	Determinarea vitezei de sedimentare a hematiilor /metoda Westergeen	Viteza de sedimentare a hematiilor - VSH	PSL H4-03
4.	Sânge	Determinări imunohematologie / hemaglutinare	Grup sanguin ABO Factor Rh	PSL H4-03
Tipul analizei – CHIMIE CLINICA				
5.	Ser	Determinari biochimice/ spectrofotometrie	TGP TGO Glucoza Bilirubina totală Bilirubina directă Creatinina Colesterol total HDL Colesterol LDL Colesterol Calciu total Gamma GT Magneziu	PSL-B5-01

REVIZIA

Scanned with OKEN Scanner

Anexa nr. 1 la Certificatul de Acreditare nr. LM 900
Data emiterii Anexei nr. 1: 18.12.2014

Laborator de analize medicale

Iaşi, Str. Octav Botez nr. 2, judeţul Iaşi

aparţinând de **Spitalul Clinic de Boli Infecţioase „SF. PARASCHEVA" Iaşi**

Nr. crt.	Material analizat (Proba)	Analiza / principiul analitic	Parametrii determinaţi	Documentul de referinţă
Tipul analizei – HEMATOLOGIE				
1	Sânge	Hemoleucograma completa / spectroscopie de impedanţă, spectrofotometrie, citometrie în flux	Număr total de leucocite Procent de neutrofile, Număr total de neutrofile, Procent de eozinofile, Număr total de eozinofile, Procent de bazofile, Număr total de bazofile, Procent de limfocite, Număr total de limfocite, Procent de monocite, Număr total de monocite, Număr total de eritrocite Hemoglobina, Hematocrit, Volum mediu eritrocitar, Cantitate de hemoglobină medie, Concentraţie de hemoglobina eritrocitară medie, Distributie eritrocitara Numar de trombocite Trombocrit Volum trombocitar mediu Distributie trombocitara	PSL H4-01
		Examen citologic al frotiului sanguin /microscopie optică	Examen citologic al frotiului sanguin	PSL H4-02
2.	Sânge	Numărare reticulocite/ microscopie optică	Numar reticulocite	PSL H4-03
3.	Sânge	Determinarea vitezei de sedimentare a hematiilor /metoda Westergeen	Viteza de sedimentare a hematiilor - VSH	PSL H4-03
4.	Sânge	Determinări imunohematologie / hemaglutinare	Grup sanguin ABO Factor Rh	PSL H4-03
Tipul analizei – CHIMIE CLINICA				
5.	Ser	Determinari biochimice/ spectrofotometrie	TGP TGO Glucoza Bilirubina totală Bilirubina directă Creatinina Colesterol total HDL Colesterol LDL Colesterol Calciu total Gamma GT Magneziu	PSL-B5-01

REVIZAR

Nr. crt.	Material analizat (Proba)	Analiza / principiul analitic	Parametrii determinaţi	Documentul de referinţă
			Trigliceride Uree Fier Fosfataza alcalină Acid uric Proteine totale Amilaza	
		turbidimetrie	Hemoglobina glicozilată	
6.	Urina	Analiza biochimică a urinii /reflectometrie	Densitate pH Glucoză Proteine Bilirubina Urobilinogen Nitriţi Corpi cetonici Acid ascorbic Leucocite Hematii	PSL-B5-02
		sediment urinar/microscopie optică	Sediment urinar	
7.	Ser	Ionograma/metoda potenţiometrică	Calciu ionic Sodiu Potasiu Clor	PSL-B5-03
Tipul analizei – IMUNOLOGIE				
8.	Ser	Determinari imunologice/ aglutinare	RPR, ASLO CRP, FR	PSL-I3-01
9.	Ser	Determinari imunologice/ imunocromatografie	Ac Anti – HCV Ac Anti Helicobacter Pylori Ac Anti Leptospira Ac Anti MNI AgHBs	PSL-I3-01
Tipul analizei – MICROBIOLOGIE				
10	Secreţii vaginale şi uretrale	Examenul microbiologic /examen microscopic nativ si colorat, cultura, identificare bacteriana, fungica si parazitara	Streptococ de grup B Staphylococcus aureus Enterobacteriaceae Candida spp Neisseria gonorhoeae -(prezumptie pe frotiu) Trichomonas vaginalis - (prezumptie pe frotiu) Gardnerella vaginalis – (prezumptie pe frotiu)	PSL-M1 -06 Tratat de microbiologie clinică, Buiuc D., Neguţ M., Editura Medicală, Bucureşti, 2009.
11	Secreţii purulente	Examenul microbiologic /examen microscopic nativ si colorat, cultura, identificare bacteriana şi fungică	Staphylococcus aureus Streptococcus spp. Enterobacteriaceae Enterococcus spp Candida spp Pseudomonas aeruginosa Bacili gram negativi nonfermentativi	PSL-M1 -07 Tratat de microbiologie clinică, Buiuc D., Neguţ M., Editura Medicală, Bucureşti, 2009.

RENAR

Scanned with OKEN Scanner

Nr. crt.	Material analizat (Proba)	Analiza / principiul analitic	Parametrii determinaţi	Documentul de referinţă
			Trigliceride Uree Fier Fosfataza alcalină Acid uric Proteine totale Amilaza	
		turbidimetrie	Hemoglobina glicozilată	
6.	Urina	Analiza biochimică a urinii /reflectometrie	Densitate pH Glucoză Proteine Bilirubina Urobilinogen Nitriţi Corpi cetonici Acid ascorbic Leucocite Hematii	PSL-B5-02
		sediment urinar/microscopie optică	Sediment urinar	
7.	Ser	Ionograma/metoda potenţiometrică	Calciu ionic Sodiu Potasiu Clor	PSL-B5-03
Tipul analizei – IMUNOLOGIE				
8.	Ser	Determinari imunologice/ aglutinare	RPR, ASLO CRP, FR	PSL-I3-01
9.	Ser	Determinari imunologice/ imunocromatografie	Ac Anti – HCV Ac Anti Helicobacter Pylori Ac Anti Leptospira Ac Anti MNI AgHBs	PSL-I3-01
Tipul analizei – MICROBIOLOGIE				
10	Secreţii vaginale şi uretrale	Examenul microbiologic /examen microscopic nativ si colorat, cultura, identificare bacteriana, fungica si parazitara	Streptococ de grup B Staphylococcus aureus Enterobacteriaceae Candida spp Neisseria gonorhoeae -(prezumptie pe frotiu) Trichomonas vaginalis - (prezumptie pe frotiu) Gardnerella vaginalis – (prezumptie pe frotiu)	PSL-M1 -06 Tratat de microbiologie clinică, Buiuc D., Neguţ M., Editura Medicală, Bucureşti, 2009.
11	Secreţii purulente	Examenul microbiologic /examen microscopic nativ si colorat, cultura, identificare bacteriana şi fungică	Staphylococcus aureus Streptococcus spp. Enterobacteriaceae Enterococcus spp Candida spp Pseudomonas aeruginosa Bacili gram negativi nonfermentativi	PSL-M1 -07 Tratat de microbiologie clinică, Buiuc D., Neguţ M., Editura Medicală, Bucureşti, 2009.

ANAR

Scanned with OKEN Scanner

Scanned with OKEN Scanner

Anexa nr. 1 la Certificatul de Acreditare nr. LM 900
Data emiterii Anexei nr. 1: 18.12.2014

Nr. crt.	Material analizat (Proba)	Analiza / principiul analitic	Parametrii determinaţi	Documentul de referinţă
12.	Secretii otice	Examenul microbiologic /examen microscopic nativ si colorat, cultura, identificare bacteriana si fungica	Staphylococcus spp. Streptococcus pyogenes Haemophilus spp Enterobacteriaceae Pseudomonas spp. Candida spp	PSL-M1 -07 Tratat de microbiologie clinică, Buiuc D., Neguţ M., Editura Medicală, Bucureşti, 2009.
13	Secreţii nazale	Examenul microbiologic /examen microscopic nativ şi colorat, cultura, identificare bacteriana	Streptococcus β hemolitici, grup A Staphylococcus aureus	PSL-M1 -03 Tratat de microbiologie clinică, Buiuc D., Neguţ M., Editura Medicală, Bucureşti, 2009.
14	Secreţii faringiene	Examenul microbiologic /examen microscopic nativ şi colorat, cultura, identificare bacteriana si fungica	Streptococcus β hemolitici, grup A,C,G Staphylococcus aureus Candida spp	PSL-M1 -03 Tratat de microbiologie clinică, Buiuc D., Neguţ M., Editura Medicală, Bucureşti, 2009.
15	Secreţii conjunctivale	Examenul microbiologic /examen microscopic nativ şi colorat, cultura, identificare bacteriana si fungica	Staphylococcus spp. Streptococcus pyogenes Haemophilus spp Enterobacteriaceae Pseudomonas spp. Candida spp	PSL-M1 -07 Tratat de microbiologie clinică, Buiuc D., Neguţ M., Editura Medicală, Bucureşti, 2009.
16.	Sputa, aspirat bronşic	Examenul microbiologic /examen microscopic nativ şi colorat, cultura, identificare bacteriana si fungica	Streptococcus pneumonie Staphylococcus aureus Enterobacteriaceae Pseudomonas aeruginosa Haemophilus influenza Branchamella catarrhalis Bacili gram negativi nonfermentativi Candida spp	PSL-M1 -05 Tratat de microbiologie clinică, Buiuc D., Neguţ M., Editura Medicală, Bucureşti, 2009.
17	Lichide de puncţie,LCR	Examenul microbiologic /examen microscopic nativ şi colorat, cultura, identificare bacteriana si fungica	Neisseria meningitides Streptococcus pneumonie Streptococcus agalactiae Streptococcus spp Haemophillus influenzae Staphylococcus aureus Staphylococcus spp Enterobacteriaceae Bacili gram negativi nonfermentativi Pseudomonas aeruginosa Candida spp Cryptococcus neoformans	PSL-M1 -01 Tratat de microbiologie clinică, Buiuc D., Neguţ M., Editura Medicală, Bucureşti, 2009.
18	Sânge	Hemocultura Examenul microbiologic /examen microscopic nativ şi colorat, cultura, identificare bacteriana si fungica	Neisseria meningitidis Streptococcus pneumoniae Staphylococcus spp Streptococcus beta hemolitic Haemophilus spp Enterobacteriaceae Bacili gram negativi nonfermentativi Pseudomonas spp Staphylococcus aureus Candida spp Cryptococcus neoformans	PSL-M1 -02 Tratat de microbiologie clinică, Buiuc D., Neguţ M., Editura Medicală, Bucureşti, 2009.

REVIZUIT

Scanned with OKEN Scanner

Anexa nr. 1 la Certificatul de Acreditare nr. LM 900
Data emiterii Anexei nr. 1: 18.12.2014

Nr. crt.	Material analizat (Proba)	Analiza / principiul analitic	Parametrii determinaţi	Documentul de referinţă
12.	Secretii otice	Examenul microbiologic /examen microscopic nativ si colorat, cultura, identificare bacteriana si fungica	Staphylococcus spp. Streptococcus pyogenes Haemophilus spp Enterobacteriaceae Pseudomonas spp. Candida spp	PSL-M1 -07 Tratat de microbiologie clinică, Buiuc D., Neguţ M., Editura Medicală, Bucureşti, 2009.
13	Secreţii nazale	Examenul microbiologic /examen microscopic nativ şi colorat, cultura, identificare bacteriana	Streptococcus β hemolitici, grup A Staphylococcus aureus	PSL-M1 -03 Tratat de microbiologie clinică, Buiuc D., Neguţ M., Editura Medicală, Bucureşti, 2009.
14	Secreţii faringiene	Examenul microbiologic /examen microscopic nativ şi colorat, cultura, identificare bacteriana si fungica	Streptococcus β hemolitici, grup A,C,G Staphylococcus aureus Candida spp	PSL-M1 -03 Tratat de microbiologie clinică, Buiuc D., Neguţ M., Editura Medicală, Bucureşti, 2009.
15	Secreţii conjunctivale	Examenul microbiologic /examen microscopic nativ şi colorat, cultura, identificare bacteriana si fungica	Staphylococcus spp. Streptococcus pyogenes Haemophilus spp Enterobacteriaceae Pseudomonas spp. Candida spp	PSL-M1 -07 Tratat de microbiologie clinică, Buiuc D., Neguţ M., Editura Medicală, Bucureşti, 2009.
16.	Sputa, aspirat bronşic	Examenul microbiologic /examen microscopic nativ şi colorat, cultura, identificare bacteriana si fungica	Streptococcus pneumonie Staphylococcus aureus Enterobacteriaceae Pseudomonas aeruginosa Haemophilus influenza Branchamella catarrhalis Bacili gram negativi nonfermentativi Candida spp	PSL-M1 -05 Tratat de microbiologie clinică, Buiuc D., Neguţ M., Editura Medicală, Bucureşti, 2009.
17	Lichide de puncţie,LCR	Examenul microbiologic /examen microscopic nativ şi colorat, cultura, identificare bacteriana si fungica	Neisseria meningitides Streptococcus pneumonie Streptococcus agalactiae Streptococcus spp Haemophillus influenzae Staphylococcus aureus Staphylococcus spp Enterobacteriaceae Bacili gram negativi nonfermentativi Pseudomonas aeruginosa Candida spp Cryptococcus neoformans	PSL-M1 -01 Tratat de microbiologie clinică, Buiuc D., Neguţ M., Editura Medicală, Bucureşti, 2009.
18	Sânge	Hemocultura Examenul microbiologic /examen microscopic nativ şi colorat, cultura, identificare bacteriana si fungica	Neisseria meningitidis Streptococcus pneumoniae Staphylococcus spp Streptococcus beta hemolitic Haemophilus spp Enterobacteriaceae Bacili gram negativi nonfermentativi Pseudomonas spp Staphylococcus aureus Candida spp Cryptococcus neoformans	PSL-M1 -02 Tratat de microbiologie clinică, Buiuc D., Neguţ M., Editura Medicală, Bucureşti, 2009.

REVIZUIT

Scanned with OKEN Scanner

Anexa nr. 1 la Certificatul de Acreditare nr. LM 900
Data emiterii Anexei nr. 1: 18.12.2014

Nr. crt.	Material analizat (Proba)	Analiza / principiul analitic	Parametrii determinaţi	Documentul de referinţă
19	Urina	Urocultura /examen microscopic nativ si colorat,cultura, identificare bacteriana si fungica	Staphylococcus spp. Streptococ β-hemolitic grup B Enterococcus spp. Enterobacteriaceae Bacili gram-negativi non-fermentativi Pseudomonas spp. Candida spp.	PSL-M1 -04 Tratat de microbiologie clinică, Buiuc D., Neguţ M., Editura Medicală, Bucureşti, 2009.
20	Materii fecale	Coprocultura/ examen microscopic nativ si colorat,cultura, identificare bacteriana si fungica	Salmonella spp Shigella spp Yersinia enterocolitica Campylobacter spp EHEC EPEC Coprocultura cantitativă Candida spp	PSL-M2 -02 Tratat de microbiologie clinică, Buiuc D., Neguţ M., Editura Medicală, Bucureşti, 2009.
21	Culturi microbiene	Antibiograma / Difuzimetrie, CMI Antifungigrama/ microdiluţii		PSL-M1 -08 Tratat de microbiologie clinică, Buiuc D., Neguţ M., Editura Medicală, Bucureşti, 2009.
22	Materii fecale	Examen coproparazitologic/ microscopie optica	**Protozoare:** Entamoeba coli, dysentariae Giardia duodenalis Blastocystis hominis Chilomastix mesnili Cryptosporidium Isospora-belli **Cestode:** Taenia solium Taenia saginata Strongyloides stercolaris Hymenolepis nana Hymenolepis diminuta Diphyllobothrium latum **Nematode:** Ascaris lumbricoides Enterobius vermicularis Ancylostoma duodenale Trichuris trichiura	PSL-M2 -01 Parazitologie medicala – S. Radulescu, Ed. All, 2000

REVIZUIT

Sfârşit document

DIRECTOR GENERAL
Cătălina Viorica NEAGUE

Scanned with OKEN Scanner

Anexa nr. 1 la Certificatul de Acreditare nr. LM 900
Data emiterii Anexei nr. 1: 18.12.2014

Nr. crt.	Material analizat (Proba)	Analiza / principiul analitic	Parametrii determinaţi	Documentul de referinţă
19	Urina	Urocultura /examen microscopic nativ si colorat,cultura, identificare bacteriana si fungica	Staphylococcus spp. Streptococ β-hemolitic grup B Enterococcus spp. Enterobacteriaceae Bacili gram-negativi non-fermentativi Pseudomonas spp. Candida spp.	PSL-M1 -04 Tratat de microbiologie clinică, Buiuc D., Neguţ M., Editura Medicală, Bucureşti, 2009.
20	Materii fecale	Coprocultura/ examen microscopic nativ si colorat,cultura, identificare bacteriana si fungica	Salmonella spp Shigella spp Yersinia enterocolitica Campylobacter spp EHEC EPEC Coprocultura cantitativă Candida spp	PSL-M2 -02 Tratat de microbiologie clinică, Buiuc D., Neguţ M., Editura Medicală, Bucureşti, 2009.
21	Culturi microbiene	Antibiograma / Difuzimetrie, CMI Antifungigrama/ microdiluţii		PSL-M1 -08 Tratat de microbiologie clinică, Buiuc D., Neguţ M., Editura Medicală, Bucureşti, 2009.
22	Materii fecale	Examen coproparazitologic/ microscopie optica	**Protozoare:** Entamoeba coli, dysentariae Giardia duodenalis Blastocystis hominis Chilomastix mesnili Cryptosporidium Isospora-belli **Cestode:** Taenia solium Taenia saginata Strongyloides stercolaris Hymenolepis nana Hymenolepis diminuta Diphyllobothrium latum **Nematode:** Ascaris lumbricoides Enterobius vermicularis Ancylostoma duodenale Trichuris trichiura	PSL-M2 -01 Parazitologie medicala – S. Radulescu, Ed. All, 2000

REMAR

Sfârşit document

DIRECTOR GENERAL
Cătălina Viorica NEAGUE

SPITALUL CLINIC DE BOLI
INFECTIOASE
"SFANTA PARASCHEVA" IASI

LABORATORUL DE ANALIZE MEDICALE

Scurt istoric

Istoria laboratorului de analize medicale este indisolubil legata de istoria Spitalului "Izolarea" din Iasi. Primul document care atesta existenta unei cladiri a laboratoarelor este schita de plan general si planul general de situatie cu existentul imobiliar din curtea fostelor Case "Catargi", inaintat cu adresa 6277/11.07.1908 Primariei Comunei Iasi de catre Epitropia Generala a Spitalelor "Sf. Spiridon".

Dupa Primul Razboi Mondial, in paralel cu dezvoltarea disciplinei Boli Infectioase ca disciplina distincta si cu obtinerea unor rezultate notabile pe plan mondial in lupta pentru eradicarea multor boli infectioase, se creeaza in jurul Spitalului "Izolarea", o scoala de clinicieni, igienisti si oameni de laborator, sub conducerea Prof. Dr. Mihai Ciuca sprijinit de Prof. Dr. Alexandru Slatineanu si Prof. Dr. Ion Balteanu.

Este meritul Prof. Dr. Al. Slatineanu de a fi pus bazele unui laborator în Spitalul "Izolarea" din Iasi. Eforturile lui – continuate de Prof. Dr. Ion Balteanu si de Conf. Dr. Maria Franche – dar si a internilor si medicilor Florica Popa-Nereantiu, Adriana Busila, Georgeta Cuciureanu, s-au concretizat in realizarea unui mic laborator propriu al spitalului. Redus initial la un minim de personal si la un minim de investigatii, laboratorul s-a dezvoltat treptat sub conducerea Dr. Georgeta Cuciureanu, care preia coordonarea lui in 1948 si a Conf. Dr. Maria Franche, devenita director al Spitalului in 1942.

Sub conducerea Dr. Georgeta Cuciureanu si cu ajutorul medicilor de laborator Virginia Besleaga, Lazar Pincu, Victoria Trusca, Vicenta Paduraru, Tatiana Turcu, s-au dezvoltat sectoarele de bacteriologie, serologie, in 1955 se pun baze noi laboratorului de biochimie iar in 1969 se realizeaza noul local al laboratorului, conducerea spitalului fiind preluata de Conf. Dr. Alla Vata.

Conducerea si coordonarea acestui sector ajuns deosebit de important pentru Spitalul "Izolarea", devenit Spital de Boli Infectioase, a fost preluata de Prof. Dr. Tatiana Turcu, care timp de peste 20 de ani s-a preocupat de dezvoltarea armonioasa a tuturor compartimentelor laboratorului, de introducerea metodelor moderne de analiza care au inlocuit treptat metodele conventionale (hemoleucograma automata, analiza biochimica automata, identificarea automata bacteriana, antibiograma automata, metodele immunoenzimatice sensibile de titrare a antigenului sau anticorpilor, cu aplicabilitate in identificarea serologica si în serodiagnostic – ELISA, etc.).

Eforturile ei si ale colectivului de medici si chimisti – Dr. Elena Ripeanu, Dr. Denisa Covaciuc, Dr. Cristina Mirela Petrovici, Dr. Rodica Fantanaru, biolog Didina Roman, Chimist Violeta Munteanu, Chimist Valentina Holban si altii – s-au concretizat în cresterea numarului de analize, a solicitarilor de analize din partea unor beneficiari externi si in cresterea performantei diagnosticului de laborator – componenta esentiala a diagnosticului si tratamentului bolilor infectioase.

Scanned with OKEN Scanner

In anul 2002 se pun bazele laboratorului de biologie moleculara, pendinte compartimentului HIV-SIDA al spitalului, care devine compartiment al laboratorului de analize medicale din anul 2011.

Din anul 2007 si pana in prezent, conducerea laboratorului de analize medicale, este asigurata de Dr. Rodica Fantanaru – manager tehnic, responsabil cu managementul calitatii fiind Dr. Diana Matei.

De la un mic laborator care facea cateva analize s-a ajuns in prezent la un laborator cu 6 compartimente in care anual se realizeaza sute de mii de analize, un laborator care si-a dovedit eficienta in diagnosticul bolilor infectioase si in diagnosticul etiologic al focarelor de toxiinfectie alimentara care au aparut pe parcursul timpului in Iasi.

Integrat in permanenta in lantul masurilor de profilaxie si combatere a bolilor infectioase, in programele de supraveghere a teritoriului pentru boala diareica acuta, a hepatitelor, a infectiei HIV-SIDA, participant la manifestari stiintifice nationale si internationale, centru de pregatire a rezidentilor in medicina de laborator, Laboratorul a devenit o veritabila "inima" a Spitalului de Boli Infectioase "Sf. Parascheva" din Iasi.

Compartimentele laboratorului de analize medicale în anul 2012:

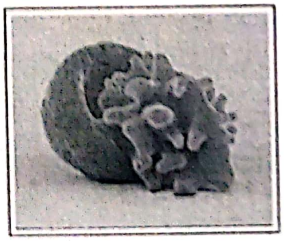

MICROBIOLOGIE 1

Sef compartiment

Conf. Dr. Olivia DORNEANU

MICROBIOLOGIE 2

Sef compartiment

Dr. Rodica FANTANARU

IMUNOLOGIE – SEROLOGIE

Sef compartiment

Dr. Cristina Mirela PETROVICI

Scanned with OKEN Scanner

In anul 2002 se pun bazele laboratorului de biologie moleculara, pendinte compartimentului HIV-SIDA al spitalului, care devine compartiment al laboratorului de analize medicale din anul 2011.

Din anul 2007 si pana in prezent, conducerea laboratorului de analize medicale, este asigurata de Dr. Rodica Fantanaru – manager tehnic, responsabil cu managementul calitatii fiind Dr. Diana Matei.

De la un mic laborator care facea cateva analize s-a ajuns in prezent la un laborator cu 6 compartimente in care anual se realizeaza sute de mii de analize, un laborator care si-a dovedit eficienta in diagnosticul bolilor infectioase si in diagnosticul etiologic al focarelor de toxiinfectie alimentara care au aparut pe parcursul timpului in Iasi.

Integrat in permanenta in lantul masurilor de profilaxie si combatere a bolilor infectioase, in programele de supraveghere a teritoriului pentru boala diareica acuta, a hepatitelor, a infectiei HIV-SIDA, participant la manifestari stiintifice nationale si internationale, centru de pregatire a rezidentilor in medicina de laborator, Laboratorul a devenit o veritabila "inima" a Spitalului de Boli Infectioase "Sf. Parascheva" din Iasi.

Compartimentele laboratorului de analize medicale în anul 2012:

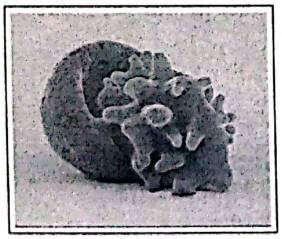

MICROBIOLOGIE 1

Sef compartiment

Conf. Dr. Olivia DORNEANU

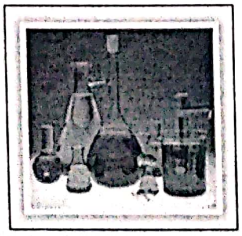

MICROBIOLOGIE 2

Sef compartiment

Dr. Rodica FANTANARU

IMUNOLOGIE – SEROLOGIE

Sef compartiment

Dr. Cristina Mirela PETROVICI

Scanned with OKEN Scanner

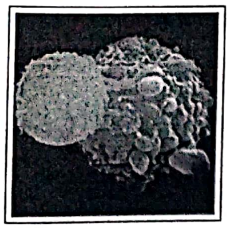

HEMATOLOGIE

Sef compartiment

Dr. Denisa COVACIUC

BIOCHIMIE

Sef compartiment

Chimist Valentina HOLBAN

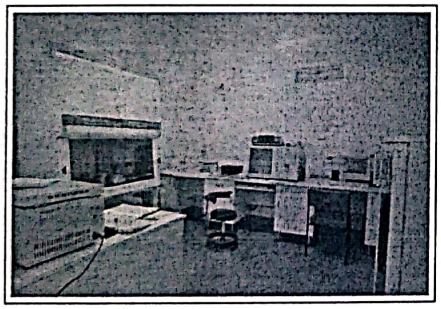

BIOLOGIE MOLECULARA

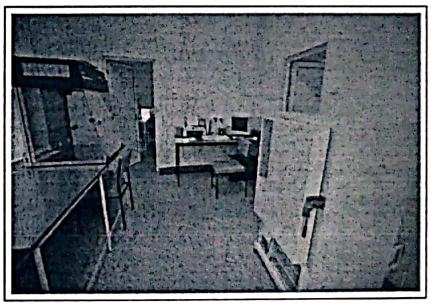

Sef compartiment
Dr. Aida BADESCU

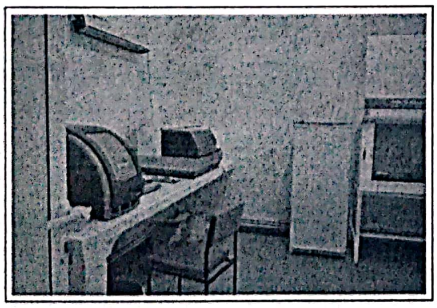

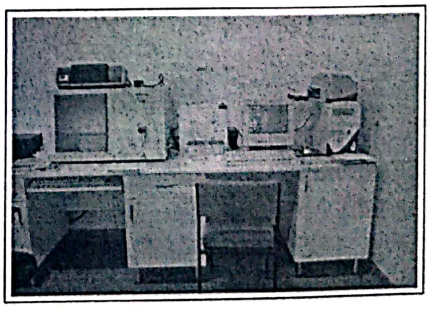

Copyright © 2007-2015 - SPITALUL CLINIC DE BOLI INFECTIOASE | Designed by Ingenious Studio

Scanned with OKEN Scanner

SPITALUL CLINIC DE BOLI
INFECTIOASE
"SFANTA PARASCHEVA" IASI

LABORATORUL DE ANALIZE MEDICALE

Scurt istoric

Istoria laboratorului de analize medicale este indisolubil legata de istoria Spitalului "Izolarea" din Iasi. Primul document care atesta existenta unei cladiri a laboratoarelor este schita de plan general si planul general de situatie cu existentul imobiliar din curtea fostelor Case "Catargi", inaintat cu adresa 6277/11.07.1908 Primariei Comunei Iasi de catre Epitropia Generala a Spitalelor "Sf. Spiridon".

Dupa Primul Razboi Mondial, in paralel cu dezvoltarea disciplinei Boli Infectioase ca disciplina distincta si cu obtinerea unor rezultate notabile pe plan mondial in lupta pentru eradicarea multor boli infectioase, se creeaza in jurul Spitalului "Izolarea", o scoala de clinicieni, igienisti si oameni de laborator, sub conducerea Prof. Dr. Mihai Ciuca sprijinit de Prof. Dr. Alexandru Slatineanu si Prof. Dr. Ion Balteanu.

Este meritul Prof. Dr. Al. Slatineanu de a fi pus bazele unui laborator în Spitalul "Izolarea" din Iasi. Eforturile lui – continuate de Prof. Dr. Ion Balteanu si de Conf. Dr. Maria Franche – dar si a internilor si medicilor Florica Popa-Nereantiu, Adriana Busila, Georgeta Cuciureanu, s-au concretizat in realizarea unui mic laborator propriu al spitalului. Redus initial la un minim de personal si la un minim de investigatii, laboratorul s-a dezvoltat treptat sub conducerea Dr. Georgeta Cuciureanu, care preia coordonarea lui in 1948 si a Conf. Dr. Maria Franche, devenita director al Spitalului in 1942.

Sub conducerea Dr. Georgeta Cuciureanu si cu ajutorul medicilor de laborator Virginia Besleaga, Lazar Pincu, Victoria Trusca, Vicenta Paduraru, Tatiana Turcu, s-au dezvoltat sectoarele de bacteriologie, serologie, in 1955 se pun baze noi laboratorului de biochimie iar in 1969 se realizeaza noul local al laboratorului, conducerea spitalului fiind preluata de Conf. Dr. Alla Vata.

Conducerea si coordonarea acestui sector ajuns deosebit de important pentru Spitalul "Izolarea", devenit Spital de Boli Infectioase, a fost preluata de Prof. Dr. Tatiana Turcu, care timp de peste 20 de ani s-a preocupat de dezvoltarea armonioasa a tuturor compartimentelor laboratorului, de introducerea metodelor moderne de analiza care au inlocuit treptat metodele conventionale (hemoleucograma automata, analiza biochimica automata, identificarea automata bacteriana, antibiograma automata, metodele immunoenzimatice sensibile de titrare a antigenului sau anticorpilor, cu aplicabilitate in identificarea serologica si în serodiagnostic – ELISA, etc.).

Eforturile ei si ale colectivului de medici si chimisti – Dr. Elena Ripeanu, Dr. Denisa Covaciuc, Dr. Cristina Mirela Petrovici, Dr. Rodica Fantanaru, biolog Didina Roman, Chimist Violeta Munteanu, Chimist Valentina Holban si altii – s-au concretizat în cresterea numarului de analize, a solicitarilor de analize din partea unor beneficiari externi si in cresterea performantei diagnosticului de laborator – componenta esentiala a diagnosticului si tratamentului bolilor infectioase.

Scanned with OKEN Scanner

Scanned with OKEN Scanner

In anul 2002 se pun bazele laboratorului de biologie moleculara, pendinte compartimentului HIV-SIDA al spitalului, care devine compartiment al laboratorului de analize medicale din anul 2011.

Din anul 2007 si pana in prezent, conducerea laboratorului de analize medicale, este asigurata de Dr. Rodica Fantanaru – manager tehnic, responsabil cu managementul calitatii fiind Dr. Diana Matei.

De la un mic laborator care facea cateva analize s-a ajuns in prezent la un laborator cu 6 compartimente in care anual se realizeaza sute de mii de analize, un laborator care si-a dovedit eficienta in diagnosticul bolilor infectioase si in diagnosticul etiologic al focarelor de toxiinfectie alimentara care au aparut pe parcursul timpului in Iasi.

Integrat in permanenta in lantul masurilor de profilaxie si combatere a bolilor infectioase, in programele de supraveghere a teritoriului pentru boala diareica acuta, a hepatitelor, a infectiei HIV-SIDA, participant la manifestari stiintifice nationale si internationale, centru de pregatire a rezidentilor in medicina de laborator, Laboratorul a devenit o veritabila "inima" a Spitalului de Boli Infectioase "Sf. Parascheva" din Iasi.

Compartimentele laboratorului de analize medicale în anul 2012:

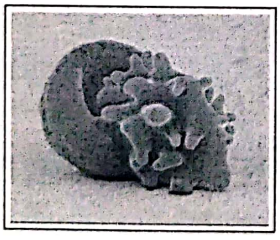

MICROBIOLOGIE 1

Sef compartiment

Conf. Dr. Olivia DORNEANU

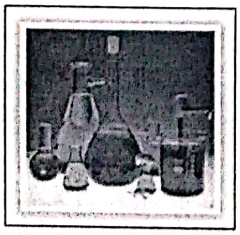

MICROBIOLOGIE 2

Sef compartiment

Dr. Rodica FANTANARU

IMUNOLOGIE – SEROLOGIE

Sef compartiment

Dr. Cristina Mirela PETROVICI

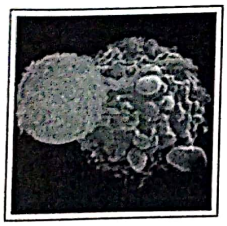

HEMATOLOGIE

Sef compartiment

Dr. Denisa COVACIUC

BIOCHIMIE

Sef compartiment

Chimist Valentina HOLBAN

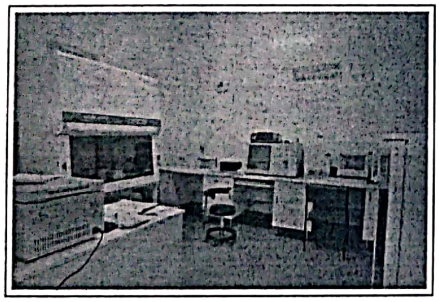

BIOLOGIE MOLECULARA

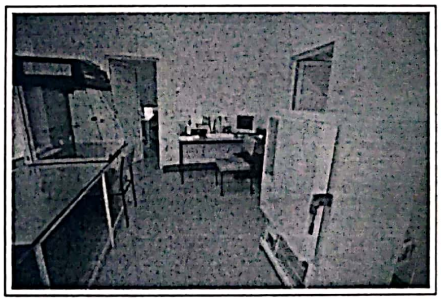

Sef compartiment
Dr. Aida BADESCU

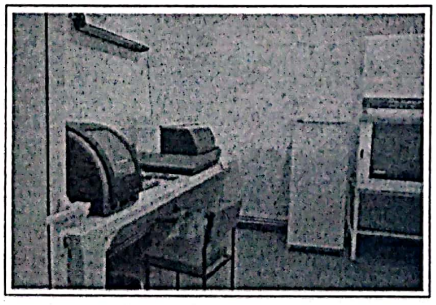

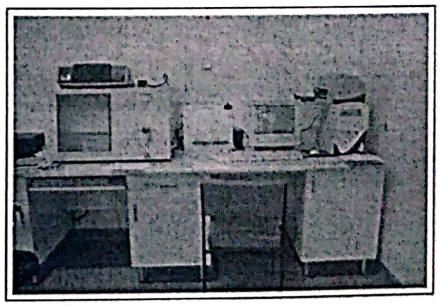

Copyright © 2007-2015 - SPITALUL CLINIC DE BOLI INFECTIOASE | Designed by Ingenious Studio

Scanned with OKEN Scanner

Scanned with OKEN Scanner

Spitalul Clinic de Boli Infectioase
"Sfanta Parascheva" Iasi

LABORATORUL CLINIC CENTRAL DE ANALIZE

TARIFE PENTRU INVESTIGATII PARACLINICE DE SPECIALITATE
efectuate contra-cost pentru pacientii fara bilet de trimitere

BIOCHIMIE

Uree serica	5	LEI
Acid uric seric	5.00	LEI
Creatinina serica	6	LEI
Calciul total seric	5.00	LEI
Amilazemie	10	LEI
Amilazurie	10	LEI
Bilirubina totala	5	LEI
Bilirubina directa	5	LEI
Clor urinar	3	LEI
Colesterol	5	LEI
Electroforeza proteinelor serice	14	LEI
Hemoragii oculte	5	LEI
Fibrinogen	13	LEI
Glicemie	5	LEI
Hiperglicemie provocata+recolta	14	LEI
Ionograma Na+K+Cl	7	LEI
Magneziu	5	LEI
Rezerva alcalina + pH sg	6	LEI
Trigliceride	7	LEI
TGP	5	LEI
TGO	5	LEI
LDH	8	LEI
Pigmenti biliari in urina	3	LEI
pH urinar	2	LEI
Examen complet de urina: albumina + sediment	9.00	LEI
Colesterol HDL	8	LEI
Sideremie	7	LEI
LCR glicorahie	5	LEI
LCR cloruri	3	LEI
LCR albumina	3	LEI
Gama GT	7	LEI
Proteine totale serice	7	LEI
FA	7	LEI
LDL - colesterol	7	LEI
Dozare glucoza urinara	5	LEI
Dozare proteine urinare	6.00	LEI
Lipase	7	LEI

Scanned with OKEN Scanner

HEMATOLOGIE

Hemoleucograma completa (hemoglobina, hematocrit, numaratoare eritrocite, numaratoare trombocite, formula leucocitara, indici eritrocitari)	13	LEI
Numaratoare reticulocite - (3 frotiuri)		
Examen citologic al frotiului sangvin	3.00	LEI
VSH	17	LEI
TS - Timp de sangerare	2	LEI
TC - Timp de coagulare	3	LEI
Timp Quick, activitate de protrombina	3	LEI
Determinare grup sangvin ABO (la gravida)	7	LEI
Determinare grup sangvin Rh (la gravida)	7	LEI
Celule lupice – 3 probe	7	LEI
Examen parazitologic sange periferic pentru malarie (picatura groasa+frotiu Giensa)	15	LEI
	20	LEI

SEROLOGIE SI IMUNOLOGIE

ASLO	11.00	LEI
RPR REDITEST	5	LEI
TPHA	11	LEI
Proteina C reactiva (CRP)	10	LEI
Leptospira - screening	10	LEI
Reactie Widal	10	LEI
AgHBs	29	LEI
Ac HCV	60	LEI
Reactie Wright	10	LEI
Test ELISA - QUANTIFERON TB GOLD	200	LEI

BACTERIOLOGIE SI PARAZITOLOGIE

Lichid cefalorahidian / Lichide de punctie		
Examen citologic cantitativ (lichid fara reactie inflamatorie)	5	LEI
Ex.citologic cantitativ + calitativ + ex. bacterioscopicc Gram (lichid cu reactie inflamatorie)	16	LEI

Examen microscopic frotiu colorat Ziehl-Neelsen	14	LEI
Latex aglutinare meningite (1 test)	28	LEI
Culturi medii conventionale - (pret mediu)	15	LEI
Culturi Bac Talert (un flacon)+pasaj pe medii solide conventionale	36	LEI
Identificare bacteriana automata API - o galerie - (pret mediu)	24	LEI
Identificare bacteriana medii conventionale - (pret mediu)	12	LEI
Antibiograma automata API - o galerie - (pret mediu)	26	LEI
Antibiograma difuzimetrica medii conventionale - (pret mediu)	13	LEI
Exudat faringian		
Culturi + identificare grup streptococ prin latex aglutinare	24	LEI
Culturi + identificare grup streptococ cu Bacitracina	15	LEI
Hemocultura		
Culturi BacTalert (un flacon)+pasaj pe medii solide conventionale	36	LEI
Culturi medii conventionale (un balon Erlenmeyer cu BCC)+pasaj pe medii solide conventionale-pret mediu	28	LEI
Identificare bacteriana automata API - o galerie - (pret mediu)	24	LEI
Identificare bacteriana medii conventionale - (pret mediu)	12	LEI
Antibiograma automata API - o galerie - (pret mediu)	26	LEI
Antibiograma difuzimetrica medii conventionale - (pret mediu)	13	LEI
Urocultura		
Ex.citologic cantitativ + ex. citologic calitativ + ex. bacteriologic Gram	14	LEI
Examen microscopic frotiu colorat Ziehl-Neelsen	14	LEI
Culturi fungi	8	LEI
Culturi bacteriene medii conventionale (inclusiv identificare bacteriana si antibiograma conventionala)	15	LEI
Identificare bacteriana automata API - o galerie - (pret mediu)	24	LEI
Antibiograma automata API - o galerie - (pret mediu)	26	LEI
Sputa		
Examen citologic calitativ + examen bacteriologic Gram	7	LEI
Examen microscopic frotiu colorat Ziehl-Neelsen	14	LEI
Culturi fungi	8	LEI
Culturi bacteriene medii conventionale (inclusiv identificare bacteriana si antibiograma conventionala)	15	LEI
Identificare bacteriana automata API - o galerie - (pret mediu)	24	LEI

Scanned with OKEN Scanner

Antibiograma automata API - o galerie - (pret mediu)	26	LEI
Puroi / Secretii		
Examen citologic calitativ + examen bacteriologic Gram	6.00	LEI
Examen microscopic frotiu colorat Ziehl-Neelsen	14	LEI
Culturi fungi	8	LEI
Culturi bacteriene medii convent. (inclusiv culturi anaerobe, ident. bacteriana si antibiograma convent.)	15	LEI
Identificare bacteriana automata API - o galerie - (pret mediu)	24	LEI
Antibiograma automata API - o galerie - (pret mediu)	26	LEI
Alte teste		
Concentratia minima inhibitorie - CMI	10	LEI
Concentratia minima bactericida - CMB	10	LEI
Test E (un test)	20	LEI
Materii fecale (coprocultura+coproparazitologie,examen virologic ROTAVIRUS)		
Examen parazitologic (inclusiv citologic si micologic) (1 proba)	4	LEI
Examen amprenta anala	4	LEI
Examen microscopic frotiu colorat Ziehl-Neelsen modificat (Cryptosporidium)	13	LEI
Identificare virala prin latex aglutinare - Rotavirus (un test)	4.00	LEI
Coprocultura (inclusiv id. bacteriana si antibiograma pt. specii patogene si inalt patogene)- pret mediu	21	LEI
Coprocultura Candida (inclusiv identificare Candida Albicans)	8	LEI
Coprocultura Vibrio/Aeromonas/Plesiomonas	11	LEI
(inclusiv identificare specii patogene si antibiograma pentru specii patogene si inalt patogene)		
Coprocultura stafilococ auriu	12	LEI
Coprocultura anaerobi (clostridium, fara detectie toxigeneza)	7.00	LEI
Coprocultura cantitativa in toxinfectii alimentare TIA (inclusiv identificare bacteriana)	6	LEI

SEF LABORATOR,
DR. Rodica FANTANARU

Director Financiar Contabil,
Ec. Cristina NASTASE

MANAGER,
PROF. DR. Carmen Mihaela DOROBAT

Scanned with OKEN Scanner

ASOCIAŢIA DE ACREDITARE DIN ROMÂNIA

ORGANISMUL NAŢIONAL DE ACREDITARE

Ajutor

Toate organismele de evaluare a conformităţii (OEC) sunt afişate în tabela din partea dreaptă a ecranului, sortate în ordine alfabetică după nume.

Selectaţi organismul. Detaliile precum şi linkurile către certificatul de acreditare (respectiv anexa acestuia) vor fi afişate în partea de jos a ecranului. Căutarea se poate face după următoarele criterii:

- Cuvânt cheie
- Activitate
- Număr certificat
- Nume OEC
- Localitate

Continuare

Organisme de evaluare a conformităţii (OEC) acreditate

Cuvânt cheie	Activitate	Nr. certificat	Nume OEC	Localitate
Căutare în tabelă	Toate	Căutare în tabelă	Căutare în tabelă	Iasi
	Analize medicale	LM 726	SPITALUL CLINIC CAI FERATE IASI / Laborator de analize medicale	Iasi
	Analize medicale	LM 900	SPITALUL CLINIC DE BOLI INFECTIOASE SF. PARASCHEVA IASI / Laborator de analize medicale	Iasi
	Analize medicale	LM 894	SPITALUL CLINIC DE URGENTA PROF. DR. NICOLAE OBLU IASI / Laborator de analize medicale	Iasi
	Analize medicale	LM 713	Spitalul Clinic de Urgente pentru Copii Sfanta Maria Iasi / Laborator de Analize Medicale	Iasi
	Analize medicale	LM 199	SPITALUL CLINIC DR. C.I. PARHON IASI / Laborator Analize Medicale	Iasi
	Analize medicale	LM 222	SPITALUL CLINIC JUDETEAN DE URGENTA SF. SPIRIDON IASI / Laborator de analize medicale B-dul Independentei	Iasi
	Analize medicale	LM 222	SPITALUL CLINIC JUDETEAN DE URGENTA SF. SPIRIDON IASI / Laborator de analize medicale Str. V. Conta	Iasi
	Analize medicale	LM 528	SPITALUL FILISANILOR / LABORATOR DE ANALIZE MEDICALE	Filiasi
	Analize medicale	LM 278	STEFANIA MEDICAL SRL / Laborator de analize medicale	Iasi
	Analize medicale	LM 048	SYNEVO ROMANIA SRL / Laborator de Analize Medicale - Iasi	Iasi

Tabel actualizat: 27.10.2015

Notă: toate organismele de verificare care efectuează verificarea emisilor gazelor cu efect de seră acreditate de RENAR desfăşoară activităţi numai pe teritoriul României.

SPITALUL CLINIC DE BOLI INFECTIOASE SF. PARASCHEVA IASI

Certificat	Anexă	Data emiterii	Data expirării	Adresă	Telefon	Fax	Email	Web	Stare	Actualizare informaţii
		18.12.2014	17.12.2018	Iasi, Str. Octav Botez nr. 2, judetul Iasi, CP 700116	0232-297719	0232-264252			Acreditat	20.12.2014

© RENAR

Adresa: Bucureşti, Calea Vitan nr. 242, sector 3, cod poştal 031301, Telefon: 021 402 04 71, Fax: 021 402 04 89

Scanned with OKEN Scanner

F. Concediul:

Durata concediului anual de odihnă este de ..... zile lucrătoare, în raport cu durata muncii (normă întreagă, fracțiune de normă).

Durata minimă a concediului de odihnă este de 20 zile lucrătoare.

De asemenea, beneficiază de un concediu suplimentar de ..... zile lucrătoare.

Tinerii în vârstă de până la 18 ani, salariații care lucrează în condiții grele, periculoase sau vătămătoare și persoanele cu handicap beneficiază de un concediu de odihnă suplimentar de cel puțin 3 zile lucrătoare.

G. Alte clauze:

a) perioada de probă este de .....;

b) perioada de preaviz, în cazul concedierii, este de .....zile lucrătoare, conform Legii nr. 53/2003 - Codul muncii sau contractului colectiv de muncă; *(minimum 15 zile lucrătoare)*

c) perioada de preaviz în cazul demisiei este de ..... zile calendaristice, conform Legii nr. 53/2003 - Codul Muncii sau contractului colectiv de muncă; *(maximum 15 zile calendaristice)*

d) în cazul în care salariatul urmează să-și desfășoare activitatea în străinătate, informațiile prevăzute de art. 18, alin. (1) din Legii nr. 53/2003 - Codul Muncii se vor regăsi și în contractul individual de muncă;

e) alte clauze: .....

H. Drepturi și obligații generale ale părților:

1. Salariatul are, în principal, următoarele drepturi:

a) dreptul la salarizare pentru munca depusă;
b) dreptul la repaus zilnic și săptămânal;
c) dreptul la concediu de odihnă anual;
d) dreptul la egalitate de șanse și de tratament;
e) dreptul la securitate și sănătate în muncă;
f) dreptul la formare profesională, în condițiile actelor adiționale.

2. Salariatului îi revin, în principal, următoarele obligații:

a) obligația de a realiza norma de muncă sau, după caz, de a îndeplini atribuțiile ce îi revin conform fișei postului;
b) obligația de a respecta disciplina muncii;
c) obligația de fidelitate față de angajator în executarea atribuțiilor de serviciu;
d) obligația de a respecta măsurile de securitate și sănătate a muncii în unitate;
e) obligația de a respecta secretul de serviciu.

3. Angajatorul are, în principal, următoarele drepturi:

a) să dea dispoziții cu caracter obligatoriu pentru salariat, sub rezerva legalității lor;
b) să exercite controlul asupra modului de îndeplinire a sarcinilor de serviciu;
c) să constate săvârșirea abaterilor disciplinare și să aplice sancțiunile corespunzătoare, potrivit legii, contractului colectiv de muncă aplicabil și regulamentului intern.

4. Angajatorului în revin, în principal, următoarele obligații:

a) să acorde salariatului toate drepturile ce decurg din contractele individuale de muncă, din contractul colectiv de muncă aplicabil și din lege;
b) să asigure permanent condițiile tehnice și organizatorice avute în vedere la elaborarea normelor de muncă și condițiile corespunzătoare de muncă;
c) să informeze salariatul asupra condițiilor de muncă și asupra elementelor care privesc desfășurarea relațiilor de muncă;
d) să elibereze, la cerere, toate documentele care atestă calitatea de salariat a solicitantului;
e) să asigure confidențialitatea datelor cu caracter personal ale salariatului.

I. Dispoziții finale:

Prevederile contractului individual de muncă se completează cu dispozițiile Legii nr. 53/2003 - Codul Muncii și ale contractului colectiv de muncă aplicabil încheiat la nivelul angajatorului/ grupului de angajatori/ ramurii/ național, înregistrat sub nr. ..... /..... la D.G.M.S.S. a județului/municipiului ...../M.M.S.S.

Orice modificare privind clauzele contractuale în timpul executării contractului individual de muncă impune încheierea unui act adițional la contract, conform dispozițiilor legale.

Conflictele în legătură cu încheierea, executarea, modificarea, suspendarea sau încetarea contractului individual de muncă sunt soluționate de către instanța judecătorească competentă material și teritorial, potrivit legii.

Prezentul act adițional s-a încheiat în trei exemplare, câte unul pentru fiecare parte și unul pentru a fi depus la Inspectoratul Teritorial de Muncă Iași.

Angajator,
Spitalul Bel. Iuf Iași
Reprezentant legal,
dr. Prisacariu Liviu

Salariat,
dr. Pistrinau Dodici
medic primar

Scanned with OKEN Scanner

F. Concediul:

Durata concediului anual de odihnă este de ..... zile lucrătoare, în raport cu durata muncii (normă întreagă, fracțiune de normă).

Durata minimă a concediului de odihnă este de 20 zile lucrătoare.

De asemenea, beneficiază de un concediu suplimentar de ..... zile lucrătoare.

Tinerii în vârstă de până la 18 ani, salariații care lucrează în condiții grele, periculoase sau vătămătoare și persoanele cu handicap beneficiază de un concediu de odihnă suplimentar de cel puțin 3 zile lucrătoare.

G. Alte clauze:

a) perioada de probă este de .....;

b) perioada de preaviz, în cazul concedierii, este de .....zile lucrătoare, conform Legii nr. 53/2003 - Codul muncii sau contractului colectiv de muncă; *(minimum 15 zile lucrătoare)*

c) perioada de preaviz în cazul demisiei este de ..... zile calendaristice, conform Legii nr. 53/2003 - Codul Muncii sau contractului colectiv de muncă; *(maximum 15 zile calendaristice)*

d) în cazul în care salariatul urmează să-și desfășoare activitatea în străinătate, informațiile prevăzute de art. 18, alin. (1) din Legii nr. 53/2003 - Codul Muncii se vor regăsi și în contractul individual de muncă;

e) alte clauze: .....

H. Drepturi și obligații generale ale părților:

1. Salariatul are, în principal, următoarele drepturi:

a) dreptul la salarizare pentru munca depusă;
b) dreptul la repaus zilnic și săptămânal;
c) dreptul la concediu de odihnă anual;
d) dreptul la egalitate de șanse și de tratament;
e) dreptul la securitate și sănătate în muncă;
f) dreptul la formare profesională, în condițiile actelor adiționale.

2. Salariatului îi revin, în principal, următoarele obligații:

a) obligația de a realiza norma de muncă sau, după caz, de a îndeplini atribuțiile ce îi revin conform fișei postului;
b) obligația de a respecta disciplina muncii;
c) obligația de fidelitate față de angajator în executarea atribuțiilor de serviciu;
d) obligația de a respecta măsurile de securitate și sănătate a muncii în unitate;
e) obligația de a respecta secretul de serviciu.

3. Angajatorul are, în principal, următoarele drepturi:

a) să dea dispoziții cu caracter obligatoriu pentru salariat, sub rezerva legalității lor;
b) să exercite controlul asupra modului de îndeplinire a sarcinilor de serviciu;
c) să constate săvârșirea abaterilor disciplinare și să aplice sancțiunile corespunzătoare, potrivit legii, contractului colectiv de muncă aplicabil și regulamentului intern.

4. Angajatorului în revin, în principal, următoarele obligații:

a) să acorde salariatului toate drepturile ce decurg din contractele individuale de muncă, din contractul colectiv de muncă aplicabil și din lege;
b) să asigure permanent condițiile tehnice și organizatorice avute în vedere la elaborarea normelor de muncă și condițiile corespunzătoare de muncă;
c) să informeze salariatul asupra condițiilor de muncă și asupra elementelor care privesc desfășurarea relațiilor de muncă;
d) să elibereze, la cerere, toate documentele care atestă calitatea de salariat a solicitantului;
e) să asigure confidențialitatea datelor cu caracter personal ale salariatului.

I. Dispoziții finale:

Prevederile contractului individual de muncă se completează cu dispozițiile Legii nr. 53/2003 - Codul Muncii și ale contractului colectiv de muncă aplicabil încheiat la nivelul angajatorului/ grupului de angajatori/ ramurii/ național, înregistrat sub nr. ..... /..... la D.G.M.S.S. a județului/municipiului ...../M.M.S.S.

Orice modificare privind clauzele contractuale în timpul executării contractului individual de muncă impune încheierea unui act adițional la contract, conform dispozițiilor legale.

Conflictele în legătură cu încheierea, executarea, modificarea, suspendarea sau încetarea contractului individual de muncă sunt soluționate de către instanța judecătorească competentă material și teritorial, potrivit legii.

Prezentul act adițional s-a încheiat în trei exemplare, câte unul pentru fiecare parte și unul pentru a fi depus la Inspectoratul Teritorial de Muncă Iași.

Angajator,	Salariat,
Spitalul Băile Iuf Iași	dr. Pistrinau Dodica
Reprezentant legal,	medic primar
dr. Prisacariu Liviu	

F. Concediul:

Durata concediului anual de odihnă este de ..... zile lucrătoare, în raport cu durata muncii (normă întreagă, fracțiune de normă).

Durata minimă a concediului de odihnă este de 20 zile lucrătoare.

De asemenea, beneficiază de un concediu suplimentar de ..... zile lucrătoare.

Tinerii în vârstă de până la 18 ani, salariații care lucrează în condiții grele, periculoase sau vătămătoare și persoanele cu handicap beneficiază de un concediu de odihnă suplimentar de cel puțin 3 zile lucrătoare.

G. Alte clauze:

a) perioada de probă este de .....;

b) perioada de preaviz, în cazul concedierii, este de .....zile lucrătoare, conform Legii nr. 53/2003 - Codul muncii sau contractului colectiv de muncă; *(minimum 15 zile lucrătoare)*

c) perioada de preaviz în cazul demisiei este de ..... zile calendaristice, conform Legii nr. 53/2003 - Codul Muncii sau contractului colectiv de muncă; *(maximum 15 zile calendaristice)*

d) în cazul în care salariatul urmează să-și desfășoare activitatea în străinătate, informațiile prevăzute de art. 18, alin. (1) din Legii nr. 53/2003 - Codul Muncii se vor regăsi și în contractul individual de muncă;

e) alte clauze: .....

H. Drepturi și obligații generale ale părților:

1. Salariatul are, în principal, următoarele drepturi:

a) dreptul la salarizare pentru munca depusă;
b) dreptul la repaus zilnic și săptămânal;
c) dreptul la concediu de odihnă anual;
d) dreptul la egalitate de șanse și de tratament;
e) dreptul la securitate și sănătate în muncă;
f) dreptul la formare profesională, în condițiile actelor adiționale.

2. Salariatului îi revin, în principal, următoarele obligații:

a) obligația de a realiza norma de muncă sau, după caz, de a îndeplini atribuțiile ce îi revin conform fișei postului;
b) obligația de a respecta disciplina muncii;
c) obligația de fidelitate față de angajator în executarea atribuțiilor de serviciu;
d) obligația de a respecta măsurile de securitate și sănătate a muncii în unitate;
e) obligația de a respecta secretul de serviciu.

3. Angajatorul are, în principal, următoarele drepturi:

a) să dea dispoziții cu caracter obligatoriu pentru salariat, sub rezerva legalității lor;
b) să exercite controlul asupra modului de îndeplinire a sarcinilor de serviciu;
c) să constate săvârșirea abaterilor disciplinare și să aplice sancțiunile corespunzătoare, potrivit legii, contractului colectiv de muncă aplicabil și regulamentului intern.

4. Angajatorului în revin, în principal, următoarele obligații:

a) să acorde salariatului toate drepturile ce decurg din contractele individuale de muncă, din contractul colectiv de muncă aplicabil și din lege;
b) să asigure permanent condițiile tehnice și organizatorice avute în vedere la elaborarea normelor de muncă și condițiile corespunzătoare de muncă;
c) să informeze salariatul asupra condițiilor de muncă și asupra elementelor care privesc desfășurarea relațiilor de muncă;
d) să elibereze, la cerere, toate documentele care atestă calitatea de salariat a solicitantului;
e) să asigure confidențialitatea datelor cu caracter personal ale salariatului.

I. Dispoziții finale:

Prevederile contractului individual de muncă se completează cu dispozițiile Legii nr. 53/2003 - Codul Muncii și ale contractului colectiv de muncă aplicabil încheiat la nivelul angajatorului/ grupului de angajatori/ ramurii/ național, înregistrat sub nr. ..... /..... la D.G.M.S.S. a județului/municipiului ...../M.M.S.S.

Orice modificare privind clauzele contractuale în timpul executării contractului individual de muncă impune încheierea unui act adițional la contract, conform dispozițiilor legale.

Conflictele în legătură cu încheierea, executarea, modificarea, suspendarea sau încetarea contractului individual de muncă sunt soluționate de către instanța judecătorească competentă material și teritorial, potrivit legii.

Prezentul act adițional s-a încheiat în trei exemplare, câte unul pentru fiecare parte și unul pentru a fi depus la Inspectoratul Teritorial de Muncă Iași.

Angajator, Spitalul Băli Iuf Iași

Salariat, dr. Pintinaru Dodica medic primar

Reprezentant legal, dr. Prisacariu Liviu

Scanned with OKEN Scanner

ACT ADIȚIONAL NR. 10 / 2003
LA CONTRACTUL INDIVIDUAL DE MUNCĂ

încheiat şi înregistrat sub nr. ..../.............. în registrul general de evidență a salariaților înregistrat la ITM sub numărul ....10./...2003......

A. Părțile contractului

Angajator - Persoana juridică/fizică ...Spitalul boli Infecțioase Iași..........., cu sediul/domiciliul.....Iași str. Octav Botez nr 2.........., înregistrată la registrul comerțului /autoritățile administrației publice din ...., sub numărul ...., cod fiscal ....45XXX......, telefon ....267XX......, reprezentată legal prin ...dr. ...., în calitate de .....director general.........,

şi

salariatul/salariata – D-l / D-na ...dr. ...., domiciliat(ă) în localitatea ....Iași..............., str. .... nr. ...., județul ...., posesor al actului de identitate BI /CI / Paşaport seria ...., nr. ...., eliberat(ă) de .... la data de ...., CNP ɘɘɘɘɘɘɘɘɘɘɘɘɘ, permis de munca seria ...... nr. .... din data................. am încheiat prezentul act adițional la contractul individual de muncă, pentru **modificarea şi/sau stabilirea următoarelor condiții asupra cărora am convenit, începând cu data** 01.03.2003 :

B. Obiectul contractului: ......Prestarea muncii și plata salariului...........

Obiectul contractului individual de muncă îl constituie pe de o parte activitatea desfăşurată de salariat şi pe de altă parte salarizarea muncii prestate.

C. Locul de muncă:

1. Activitatea se desfăşoară la ....sediul Spitalului boli Inf Iași..................

Se va preciza denumirea locului de muncă şi localizarea acestuia, cu indicarea adresei.

2. În lipsa unui loc de muncă fix salariatul va desfăşura activitatea astfel: ....
....

Se va completa în cazul în care executarea obligațiilor de serviciu de către salariat nu se realizează într-un loc de muncă stabil.

D. Atribuțiile postului:

Atribuțiile postului sunt prevăzute în fişa postului, anexă la contractul individual de muncă.

În situația în care fişa postului nu a fost întocmită până la 01.03.2003, este obligatorie elaborarea acestui document care va conține detaliat atribuțiile postului.

E. Durata muncii:

1. O normă întreagă, durata timpului de lucru fiind de ...7..... ore/zi ...35.... ore/săpt.

Durata normală a timpului de muncă este de 8 ore pe zi şi 40 de ore pe săptămână sau de 6 ore pe zi şi 30 de ore pe săptămână pentru tinerii în vârstă de până la 18 ani.

a) Repartizarea programului de lucru se face după cum urmează .... (ore zi/ore noapte / inegal);

Se va înscrie numarul de ore ce urmează a fi lucrate ziua / numărul de ore ce urmează a fi lucrate noaptea (între orele 22 - 06).

b) Programul de lucru se poate modifica în condițiile regulamentului intern / contractului colectiv de muncă aplicabil.

În situația în care regulamentul intern nu a fost întocmit până la 01.03.2003, este obligatorie elaborarea acestui document care va conține detaliat condițiile în care se poate modifica programul de lucru, cel mai târziu până la 31.04.2003 conform art. 257-262 din Codul muncii.

2. O fracțiune de normă de ...... ore/zi *(cel puțin 2h/zi)*, ... ore / săpt *(cel puțin 10h/săptămână)*;

a) Repartizarea programului de lucru se face după cum urmează ....(ore zi/ore noapte);

Se va înscrie numarul de ore ce urmează a fi lucrate ziua / numărul de ore ce urmează a fi lucrate noaptea (între orele 22 - 06).

b) Programul de lucru se poate modifica în condițiile regulamentului intern / contractului colectiv de muncă aplicabil.

În situația în care regulamentul intern nu a fost întocmit până la 01.03.2003, este obligatorie elaborarea acestui document care va conține detaliat condițiile în care se poate modifica programul de lucru, cel mai târziu până la 31.04.2003 conform art. 257-262 din Codul muncii.

c) Nu se vor efectua ore suplimentare cu excepția cazurilor de forță majoră sau pentru alte lucrări urgente destinate prevenirii producerii unor accidente sau înlăturării consecințelor acestora.

Scanned with OKEN Scanner

ACT ADIȚIONAL NR. 10 / 2003
LA CONTRACTUL INDIVIDUAL DE MUNCĂ

încheiat şi înregistrat sub nr. ..../.............. în registrul general de evidență a salariaților înregistrat la ITM sub numărul ....10./.....2003......

A. Părțile contractului

Angajator - Persoana juridică/fizică ...Spitalul boli Infecțioase Iași..., cu sediul/domiciliul...Iași str. Octav Botez nr. 2..., înregistrată la registrul comerțului /autoritățile administrației publice din ...., sub numărul ...., cod fiscal ......4541521..., telefon .....267719......, reprezentată legal prin ...dr. Luca Vasile..., în calitate de ......director general......,

şi

salariatul/salariata – D-l / D-na ...dr. Tinică Rodica..., domiciliat(ă) în localitatea .....Iași........, str. .... nr. ...., județul ...., posesor al actului de identitate BI /CI / Paşaport seria ...., nr. ...., eliberat(ă) de .... la data de ...., CNP эээээээээээээ, permis de munca seria ...... nr. .... din data................ am încheiat prezentul act adițional la contractul individual de muncă, pentru **modificarea şi/sau stabilirea următoarelor condiții asupra cărora am convenit, începând cu data** 01.03.2003:

B. Obiectul contractului: ......Prestarea muncii și plata salariului......

Obiectul contractului individual de muncă îl constituie pe de o parte activitatea desfăşurată de salariat şi pe de altă parte salarizarea muncii prestate.

C. Locul de muncă:

1. Activitatea se desfăşoară la ....sediul Spitalului boli Inf. Iași.........

Se va preciza denumirea locului de muncă şi localizarea acestuia, cu indicarea adresei.

2. În lipsa unui loc de muncă fix salariatul va desfăşura activitatea astfel: ....
....

Se va completa în cazul în care executarea obligațiilor de serviciu de către salariat nu se realizează într-un loc de muncă stabil.

D. Atribuțiile postului:

Atribuțiile postului sunt prevăzute în fişa postului, anexă la contractul individual de muncă.

În situația în care fişa postului nu a fost întocmită până la 01.03.2003, este obligatorie elaborarea acestui document care va conține detaliat atribuțiile postului.

E. Durata muncii:

1. O normă întreagă, durata timpului de lucru fiind de ...7..... ore/zi ...35.... ore/săpt.

Durata normală a timpului de muncă este de 8 ore pe zi şi 40 de ore pe săptămână sau de 6 ore pe zi şi 30 de ore pe săptămână pentru tinerii în vârstă de până la 18 ani.

a) Repartizarea programului de lucru se face după cum urmează .... (ore zi/ore noapte / inegal);

Se va înscrie numarul de ore ce urmează a fi lucrate ziua / numărul de ore ce urmează a fi lucrate noaptea (între orele 22 - 06).

b) Programul de lucru se poate modifica în condițiile regulamentului intern / contractului colectiv de muncă aplicabil.

În situația în care regulamentul intern nu a fost întocmit până la 01.03.2003, este obligatorie elaborarea acestui document care va conține detaliat condițiile în care se poate modifica programul de lucru, cel mai târziu până la 31.04.2003 conform art. 257-262 din Codul muncii.

2. O fracțiune de normă de ...... ore/zi *(cel puțin 2h/zi)*, ... ore / săpt *(cel puțin 10h/săptămână)*;

a) Repartizarea programului de lucru se face după cum urmează ....(ore zi/ore noapte);

Se va înscrie numarul de ore ce urmează a fi lucrate ziua / numărul de ore ce urmează a fi lucrate noaptea (între orele 22 - 06).

b) Programul de lucru se poate modifica în condițiile regulamentului intern / contractului colectiv de muncă aplicabil.

În situația în care regulamentul intern nu a fost întocmit până la 01.03.2003, este obligatorie elaborarea acestui document care va conține detaliat condițiile în care se poate modifica programul de lucru, cel mai târziu până la 31.04.2003 conform art. 257-262 din Codul muncii.

c) Nu se vor efectua ore suplimentare cu excepția cazurilor de forță majoră sau pentru alte lucrări urgente destinate prevenirii producerii unor accidente sau înlăturării consecințelor acestora.

Scanned with OKEN Scanner

Spitalul bilo Iuliu [illegible]

Nr. 10 Data 01.10.2003

Unitatea _____

Compartimentul personal

~~COMUNICARE~~ Act adițional

cu privire la *încadrarea (trecerea)* / *promovarea* *în muncă*

D-l de Fiulian Dodica nr. matricol 10 funcția (meseria) medic primar salariul lunar (orar) _____ cl. (ctg.) _____ gr. (tr.) _____ indemnizație de conducere _____.

În baza[1] dec 117/2003 sînteți[2] vi se majorează cu începere de la 01.10.2003 în funcția (meseria) medic primar la [illegible] cu un salariu lunar (orar) de 1.124.000 lei corespunzător cl. (ctg.) _____ gr. (tr.) _____ și indemnizația de conducere _____ lei, precum și un spor de vechime de 4 % % reprezentînd _____ lei.

Conducătorul unității. _____

Șeful compartimentului personal. _____

[1] Se menționează actul pe baza căruia s-a stabilit încadrarea (modificarea).

[2] Încadrat, promovat, trecut, vi se majorează etc.

Scanned with OKEN Scanner

Spitalul Bilo Iuliu Iaşi

Nr. 10 Data 01.10.2003

Unitatea _____
Compartimentul personal

~~COMUNICARE~~ Act adiţional

cu privire la *încadrarea (trecerea)* / *promovarea* *în muncă*

D-l de Fiulian Dodica nr. matricol 10 funcţia (meseria) medic primar salariul lunar (orar) _____ cl. (ctg.) _____ gr. (tr.) _____ indemnizaţie de conducere _____.

În baza[1] de 117/2003 sînteţi[2] ni se majorează cu începere de la 01.10.2003 în funcţia (meseria) medic primar la salariator cu un salariu lunar (orar) de 1.000 lei corespunzător cl. (ctg.) _____ gr. (tr.) _____ şi indemnizaţia de conducere _____ lei, precum şi un spor de vechime de 21 % reprezentînd _____ lei.

Conducătorul unităţii, _____

Şeful compartimentului personal, _____

[1] Se menţionează actul pe baza căruia s-a stabilit încadrarea (modificarea).
[2] Încadrat, promovat, trecut, vi se majorează etc.

Scanned with OKEN Scanner

Spital bel Iuliu Iasi

Nr. 117 Data 01.10.2003

Unitatea _____

Compartimentul personal

~~COMUNICARE~~ Act adițional

cu privire la *încadrarea (trecerea)* / *promovarea* *în muncă*

D-l de Fiulian Aodica nr. matricol 10 funcția (meseria) medic primar salariul lunar (orar) _____ cl. (ctg.) _____ gr. (tr.) _____ indemnizație de conducere _____.

În baza[1] dec 117/2003 sînteți[2] ni se majorează cu începere de la 01.10.2003 în funcția (meseria) medic primar salariata la _____ cu un salariu lunar (orar) de 1.134.000 lei corespunzător cl. (ctg.) _____ gr. (tr.) _____ si indemnizatia de conducere _____ lei, precum și un spor de vechime de 21 % % reprezentînd _____ lei.

Conducătorul unității. _____

Șeful compartimentului personal. _____

[1] Se menționează actul pe baza căruia s-a stabilit încadrarea (modificarea).

[2] Încadrat, promovat, trecut, vi se majorează etc.

Scanned with OKEN Scanner